

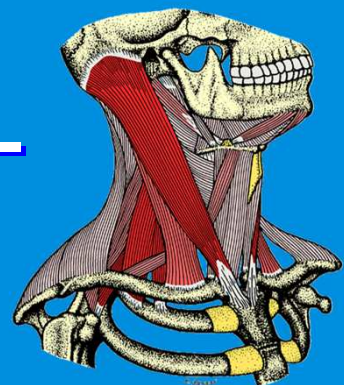

運動器系体表解剖セレクションセミナー

第7回 頭・頸部の体表解剖セミナー

“摂食嚥下療法や頸部の治療のために”



【日程】 令和2年2月8日(土) - 9日(日)
(土) 13:50~19:00 (日) 9:00~16:00

【会場】 姫路ハーベスト医療福祉専門学校
(兵庫県姫路市南駅前町 91-6)

【定員】 40名 (先着順)

【受講料】 15,000円

【講師】 磯貝香 (常葉大学)、河上敬介 (大分大学)
石田悦二 (介護老人保健施設ラ・ファミリア) 他

【申し込み方法】

体表解剖学研修会ホームページ
(<http://surface-anat.com/>)の
申し込みフォームよりお申し込みください。

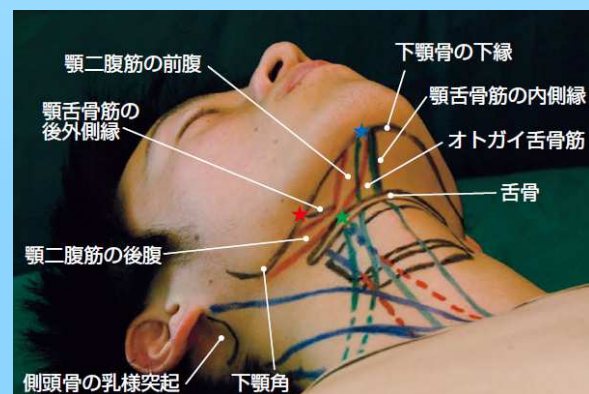
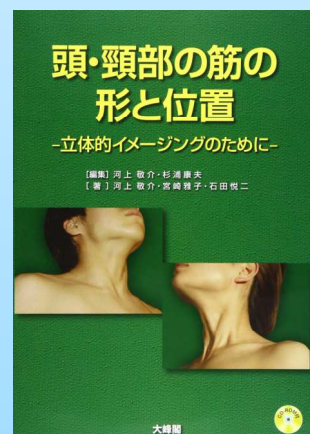

詳細はHPで
ご確認ください



令和元年 10 月吉日

関係者各位

体表解剖学研究会
会長 明瀬 敬二

体表解剖学研究会主催 “運動器系体表解剖セレクションセミナー” 開催のお知らせ

「第 7 回 頭・頸部の体表解剖セミナー “摂食嚥下療法や頸部の治療のために”」

拝啓 秋冷の候、ますます御健勝のこととお慶び申し上げます。平素は格別のご高配を賜り、厚く御礼申し上げます。

さて、本研究会は筋・骨・神経等の運動器系の詳細な構造を 3 次元的に解明し、かつこれらを体表から正確に触察する方法を研究している会です。今回、本研究会主催にて下記要綱の通りセミナーを企画いたしましたので、ご案内申し上げます。近年、多くの場面で摂食嚥下機能や口腔機能に対するリハビリテーションやケアがなされています。本セミナーではまず、それらに必要な頭・頸部の骨格筋や骨についての講義を行い、その上でのそれらの組織の触察法についても学んでいきます。頭・頸部の骨や骨格筋の構造の理解や触察技術の向上は、必然的に評価の信頼性や治療効果の向上に繋がると思われます。

是非、皆様方に参加して頂けることを、お待ちしております。

敬具

記

【内容】頭部・頸部の骨格筋や骨を中心とした解剖学的特徴の講義と触察法のデモンストレーションと触察実習
ならびに咽頭・喉頭周囲の解剖学の講義

【講師】磯貝香(常葉大学)、河上敬介(大分大学)、石田悦二(介護老人保健施設ラ・ファミリア) 他

【日程】令和 2 年 2 月 8 日(土) - 9 日(日) ※土=13:50~19:00、日=9:00~16:00

【会場】姫路ハーベスト医療福祉専門学校(兵庫県姫路市南駅前町 91-6)

【参加対象者】医師、歯科医師、歯科衛生士、言語聴覚士、理学療法士、作業療法士などの医療従事者

【受講料】15,000 円

【定員】40 名(先着順)

【申込み方法】体表解剖学研修会ホームページ(<http://surface-anat.com/>)の申込みフォームによりお申込みください。

【準備物】頸部が触察できる服装、大型バスタオル 1 枚

【参考図書】頭・頸部の筋の形と位置 - 立体的イメージングのために - (著:河上敬介・宮崎雅子・石田悦二 大峰閣)
骨格筋の形の触察法 第 2 版(編:河上敬介・磯貝香 大峰閣)

*各自で参考図書をご準備されることお勧め致しますが、それ以外の解剖学書でも参加は可能です。

*上記の参考書が必要な方は当日会場にて著者割価格(約 15%OFF)で販売しますので、購入希望の方はセミナー申込みフォームにご入力ください。

【その他】具体的なプログラムについては、当研究会ホームページをご参照ください。

【問合せ先】体表解剖研究会 頭頸部セミナー 事務局 担当 岡部 孝生

土佐リハビリテーションカレッジ 理学療法学科内

E-mail:okataka0317@gmail.com

※お問い合わせの際は、必ず件名に「頭・頸部の体表解剖セミナー問合せ」とご記入ください。

以上

頭・頸部の体表解剖セミナー
 “摂食嚥下療法や頸部の治療のために”

～プログラム～

令和2年2月8日(土)

1:50	オリエンテーションおよびイントロダクション
2:10	外後頭隆起、上項線、側頭骨乳様突起 肩甲骨(上角、内側縁、下角、肩甲棘、肩峰) 鎖骨、胸骨上端、肋骨(1) 頸椎棘突起(2,3) 胸椎棘突起(3,6,8)
3:10	胸鎖乳突筋
3:40	前斜角筋、中斜角筋(後斜角筋)、腕神経叢
4:30	休憩
4:40	僧帽筋下行部
5:10	肩甲挙筋
6:00	頭板状筋、頸板状筋、頭半棘筋

7:00 終了

8:00 懇親会



令和2年2月9日(日)

9:00	下顎骨、側頭骨乳様突起 舌骨、甲状軟骨、輪状軟骨、気管軟骨
9:50	胸骨舌骨筋、肩甲舌骨筋
10:30	休憩
10:40	甲状舌骨筋、胸骨甲状筋 輪状甲状筋、下咽頭収縮筋
11:20	顎二腹筋、顎舌骨筋、オトガイ舌骨筋
12:00	昼食
1:00	顎関節、頬骨弓
1:20	咬筋、側頭筋、内側翼突筋
1:50	大後頭直筋 小後頭直筋 上頭斜筋、下頭斜筋 頸椎棘突起(1,2)頸椎横突起(1)
2:30	頭長筋、頸長筋
2:50	休憩
3:00	咽頭・喉頭部の構造と機能 —嚥下や喀痰吸引のために—
4:00	終了

終了